François Zaremba

Conférence du 23 janvier 2020

LA GRANDE RUSSIE

NAISSANCE
DE LA RUSSIE IMPERIALE

I. **Avant La Rus'**

- **les cultures de kourganes**

  peuples de langues indo-européenne,

- **les peuples de langues turcs**

SAAMI (LAPPS)
HALOGALAND
NAMDALEN
KARELIANS
SAMOYEDIC PEOPLES
PERMIA
(BJARMLAND)
KVENS
VESPIANS
SUOMI (FINNS)
SVEALAND
Alaborg (?)
CHUDS
Beloozero
Aldeigja (Ladoga)
Uppsala
LIVONIANS
Eysysla
GOTALAND
Visby
Holmgard
(Novgorod)
EARLY
RUS' ?
Timerovo
(Yaroslavl)
KURS
LEITS
Pskov
Sarskoye Gorodische
Rostofa (Rostov)
SKANIA
Grobin
LITHUANIANS
Polotsk
VOLGA BULGARS
KIMAKS
Kaup
MESCHERA
(Vladimir)
Murom
MUROMA
Bulghar
PRUS
Gnezdovo
(Smolensk)
WENDLAND
DREGOVICHES
RADIMICHES
BASHKIRS
NORD-
MARK
POLES
KRIVICHES
SEVERIANS
Lyubech
Chernigov
DULEBES
Sambat
(Kiev)
EAST
POLANS
PECHENEGS
KARLUKS
WHITE
CROATS
DEREVLIANS
MORAVIANS
Sarkel
BURTAS
OSTMARK
(Uzhgorod)
KHAZARS
CARINTHIA
MAGYARS
Tana
Atil-
Khazaran
CROATS
WALLACHIANS
Gusliyev
(Eupatoria)
GOTHS
Kerch
Tamatarkha
(Tmutarakan)
SERBS
DANUBE
BULGARS
Chersones
Sudak
ALANS
Samandar
OGHUZ
Preslav
Maghas
Balanjar
SKLAVENS
GEORGIA
AVARS
Adrianople
Sinope
Derbent
Dyrrachium
BYZANTINE EMPIRE
Constantinople
Trebizond
Tfilis
SHIRVAN
BYZANTINE EMPIRE

II.Novgorod, Pskov, Kiev

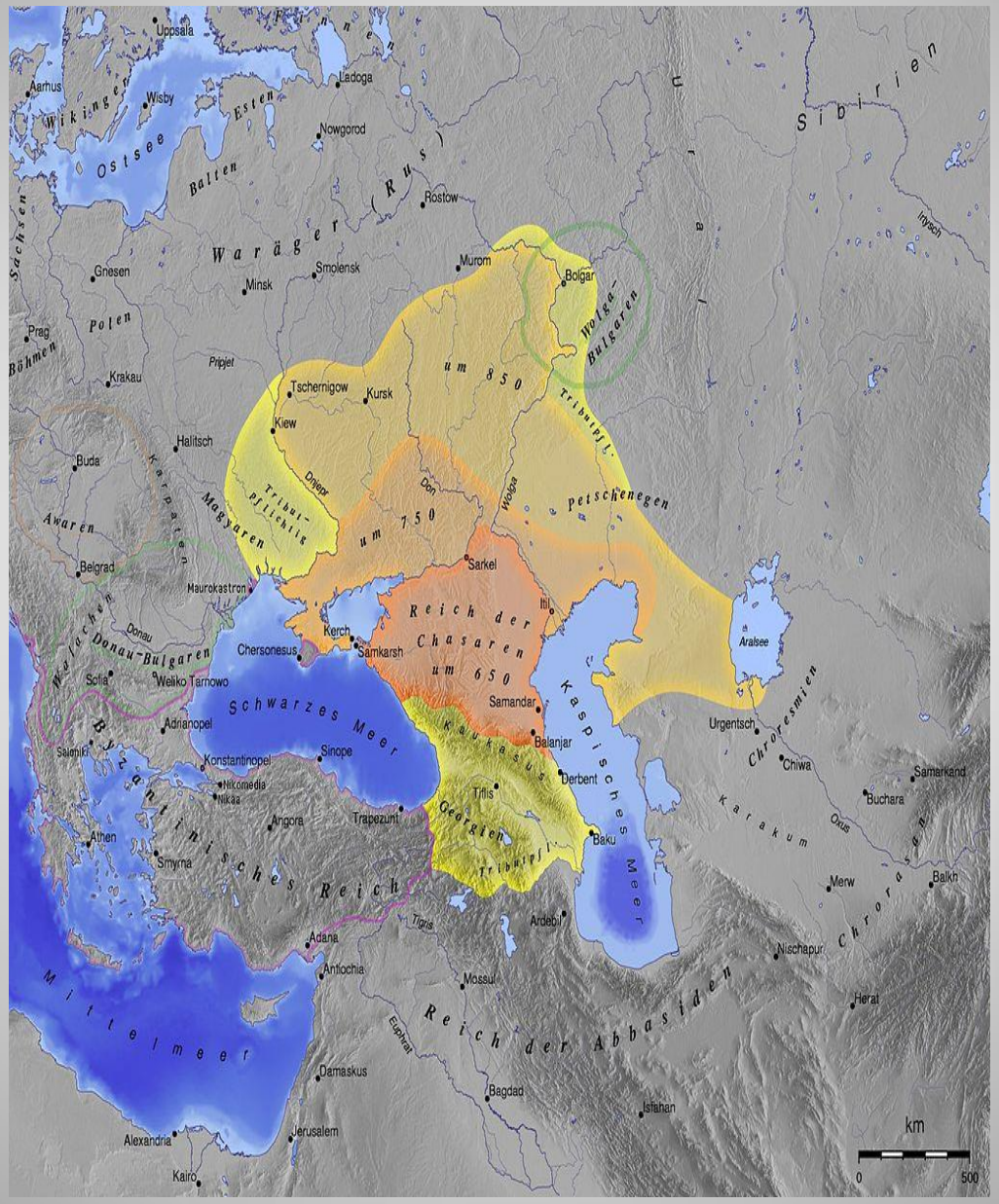

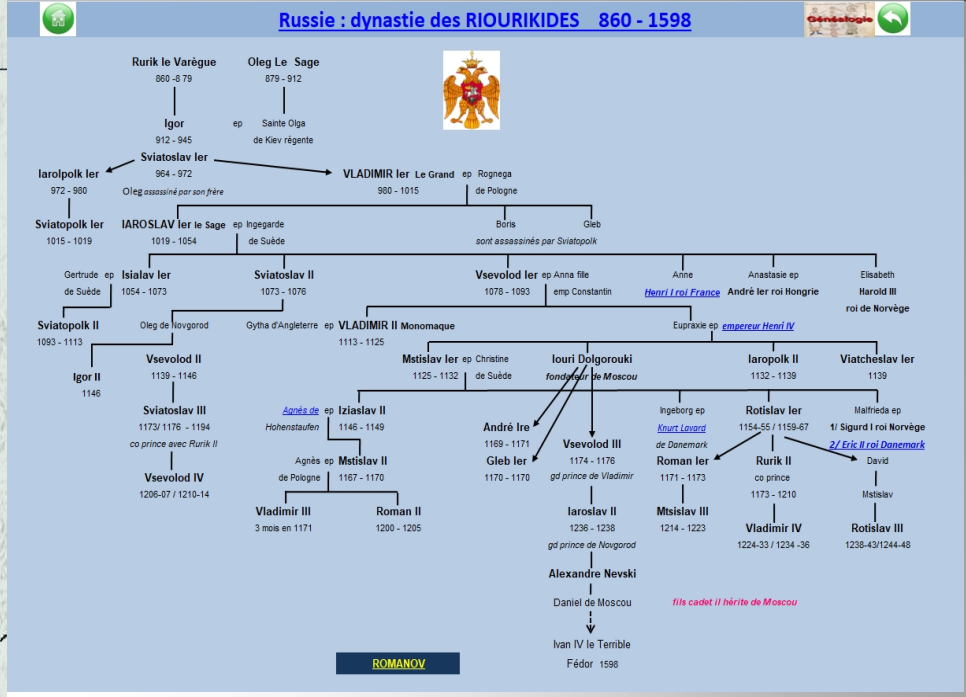

III. Varegues et Rourikides

IV. La Rus' kiyovienne: melting pot

V. L'émiettement et les invasions mongoles

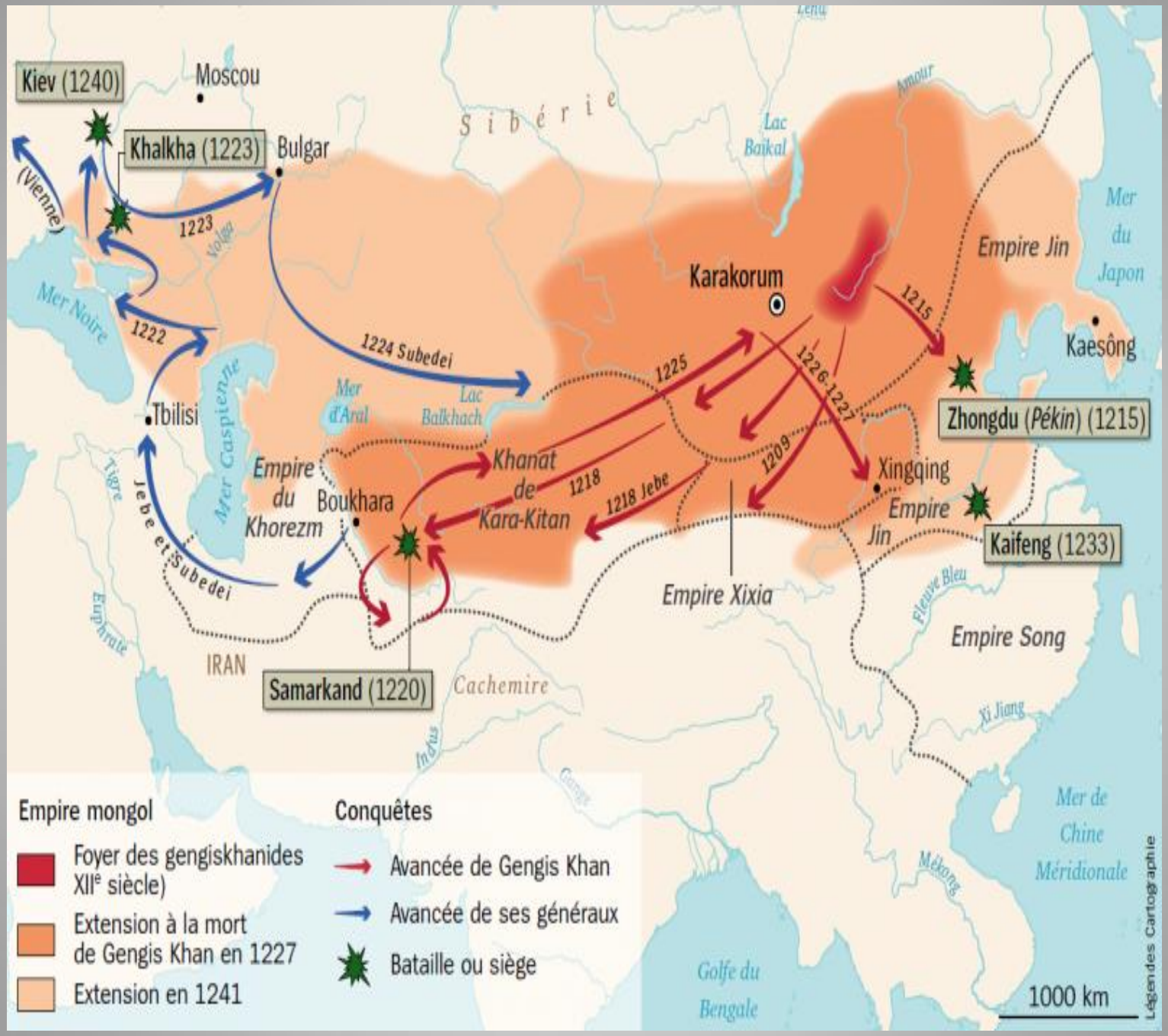
Kiev (1240)
Moscou
Khalkha (1223)
Bulgar
(Vienne)
1223
Volga
Mer Noire
1222
Tbilisi
Mer Caspienne
Tigre
Euphrate
Jebe et Subedei
Empire du Khorezm
Boukhara
IRAN
Samarkand (1220)
Cachemire
Indus
Ganges
Mer d'Aral
Lac Balkhach
1224 Subedei
Sibérie
Lac Baïkal
Amour
Karakorum
1225
1226-1227
1209
1218
1218 Jebe
Khanat de Kara-Kitan
Empire Xixia
1215
Empire Jin
Mer du Japon
Kaesông
Zhongdu (Pékin) (1215)
Xingqing
Empire Jin
Kaifeng (1233)
Fleuve Bleu
Empire Song
Xi Jiang
Mer de Chine Méridionale
Mékong
Golfe du Bengale
1000 km
Légendes Cartographie
Empire mongol
Foyer des gengiskhanides XIIe siècle)
Extension à la mort de Gengis Khan en 1227
Extension en 1241
Conquêtes
Avancée de Gengis Khan
Avancée de ses généraux
Bataille ou siège

VI. La montée en puissance de la région Nord-Est :
la Moscovie

VII. Ivan IV Le Terrible et Fedor 1e

VIII. Vielikaya Smouta

*Les faux Dimitris (M. Mniszek)
*Godounov Borys
*Chouïski Vasyl

IX. La dynastie ROMANOV 1613-1917
Descendants directs La Lignée allemande : dès 1762

Les Romanov

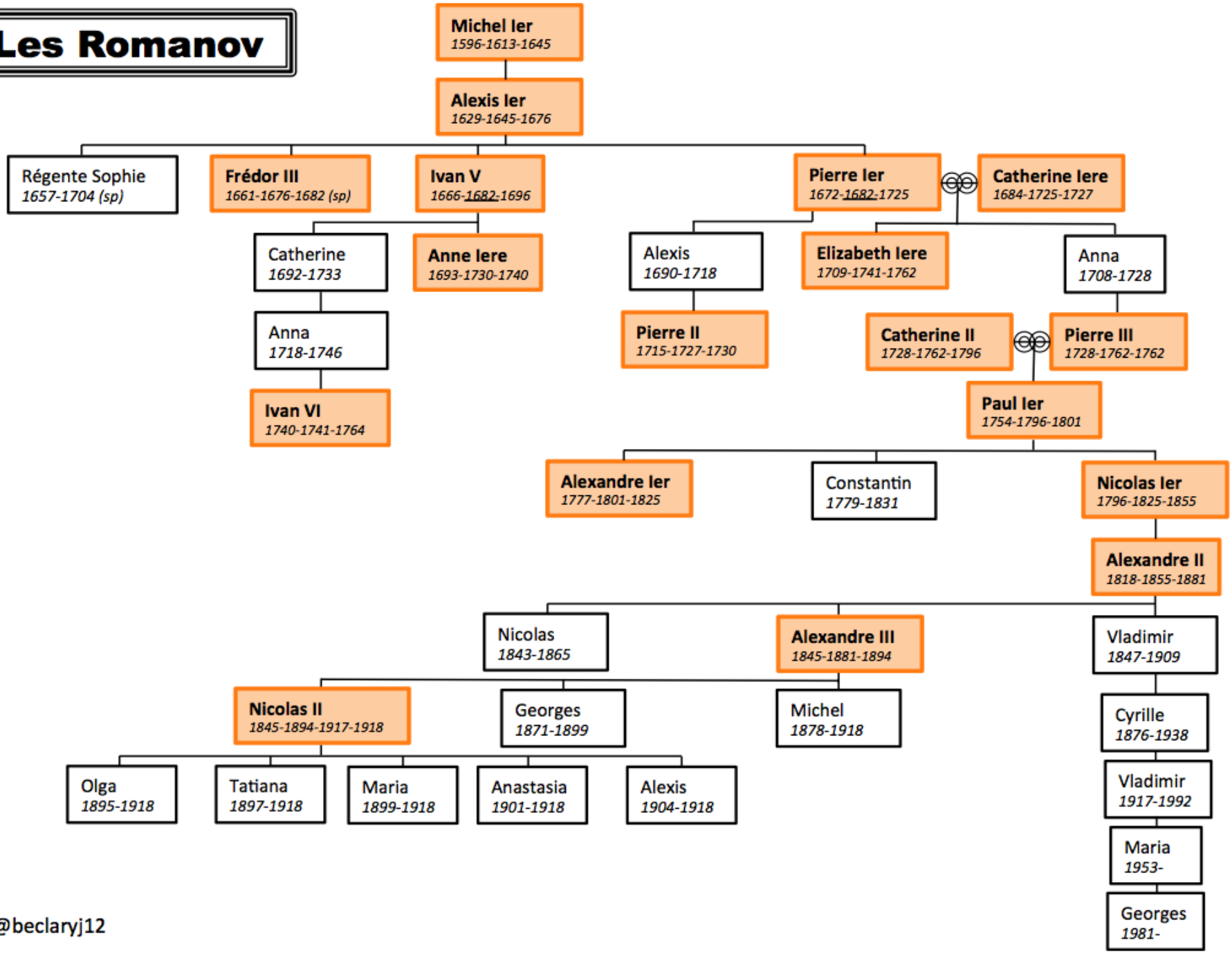

@beclaryj12

*Michel Romanov 1614 1645 monastère Ipatiev
*Alexis
* FédorIII
1 Michaïlovna IVAN V 1696
2 Narychkina PIERRE I

X. PIERRE LE GRAND Le siècle des Impératrices

XI. CATHERINE II : LA GRANDE & son fils Paul I

XII. ALEXANDRE 1 1801 182

XIII. NICOLAS I1 1825 1855

XIII. ALEXANDRE II 1855 1881

XIV. ALEXANDRE III 1881 1894

XV. **NICOLAS II 1917 villa Ipatiev**

Kierenski : Gouv Temporaire et Le coup d'état bolchévique
Lenin Stalin Kchrouchtchev, Brejniev, Gorbatchev , Poutin

PIERRE I

DIT «LE GRAND»

Accès au pouvoir: mort de Fédor

Régence de Sofia Alexieïevna, sœur de Fédor

Ivan V : simple d'esprit, aveugle, muet, meurt en 1696

Pierre 10 ans
co-gouvernance fictive
entre 1682 et 1696:
enfance à Moscou
Quartier des étrangers

Politique étrangère : Recherche des «Frontières Naturelles»

*1696: contre la Turquie: forteresse d'Azov
*1697 La Grande Ambassade «Pierre Mikhaïlov» Prusse, Pays-Bas, Angleterre, Vienne, Saxe, Pologne
* 1700 - 1721: la guerre du Nord

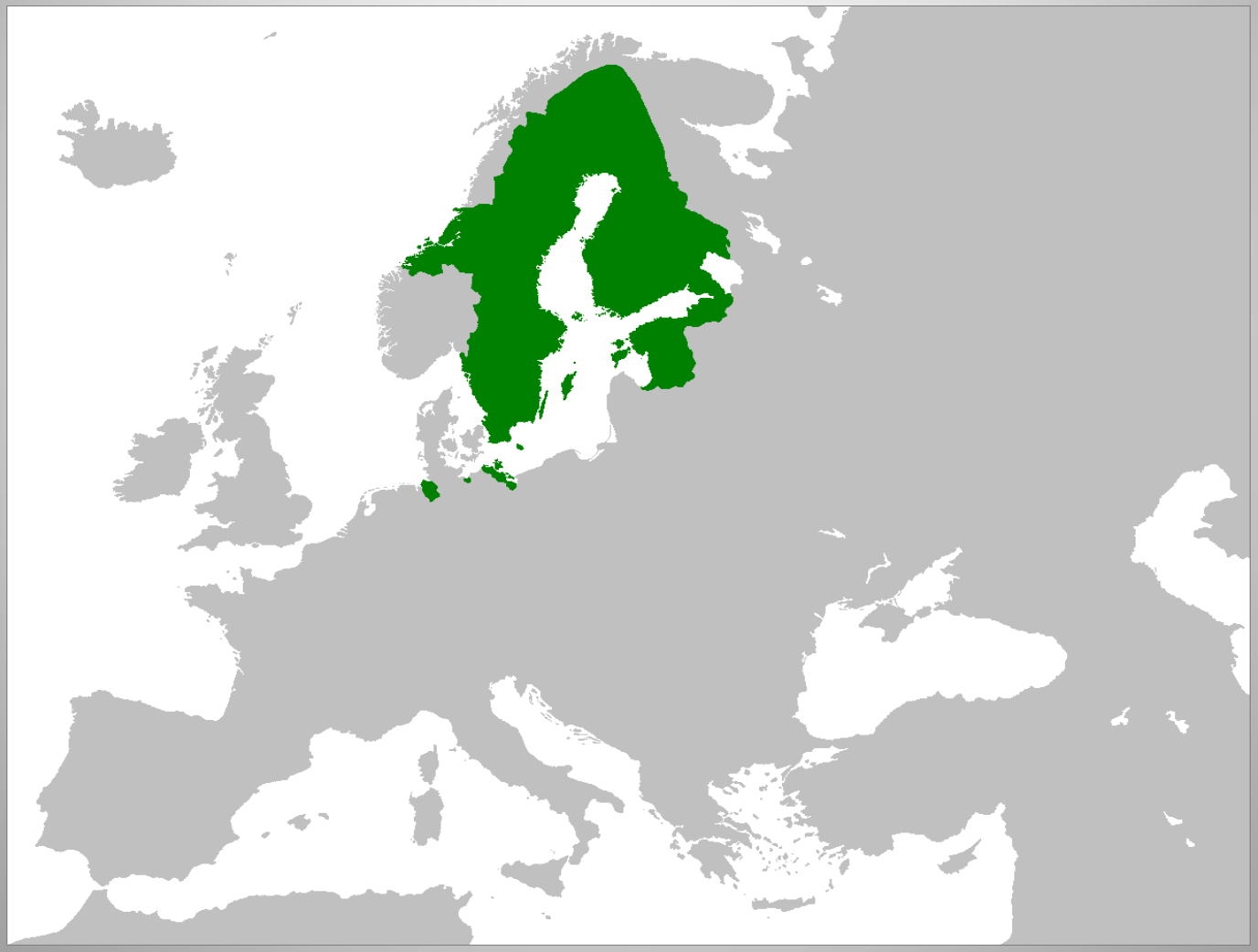

Narva, Poltava, Nystad

Charles XII Vasa

Alliance avec la Saxe:

le déclin de la Pologne

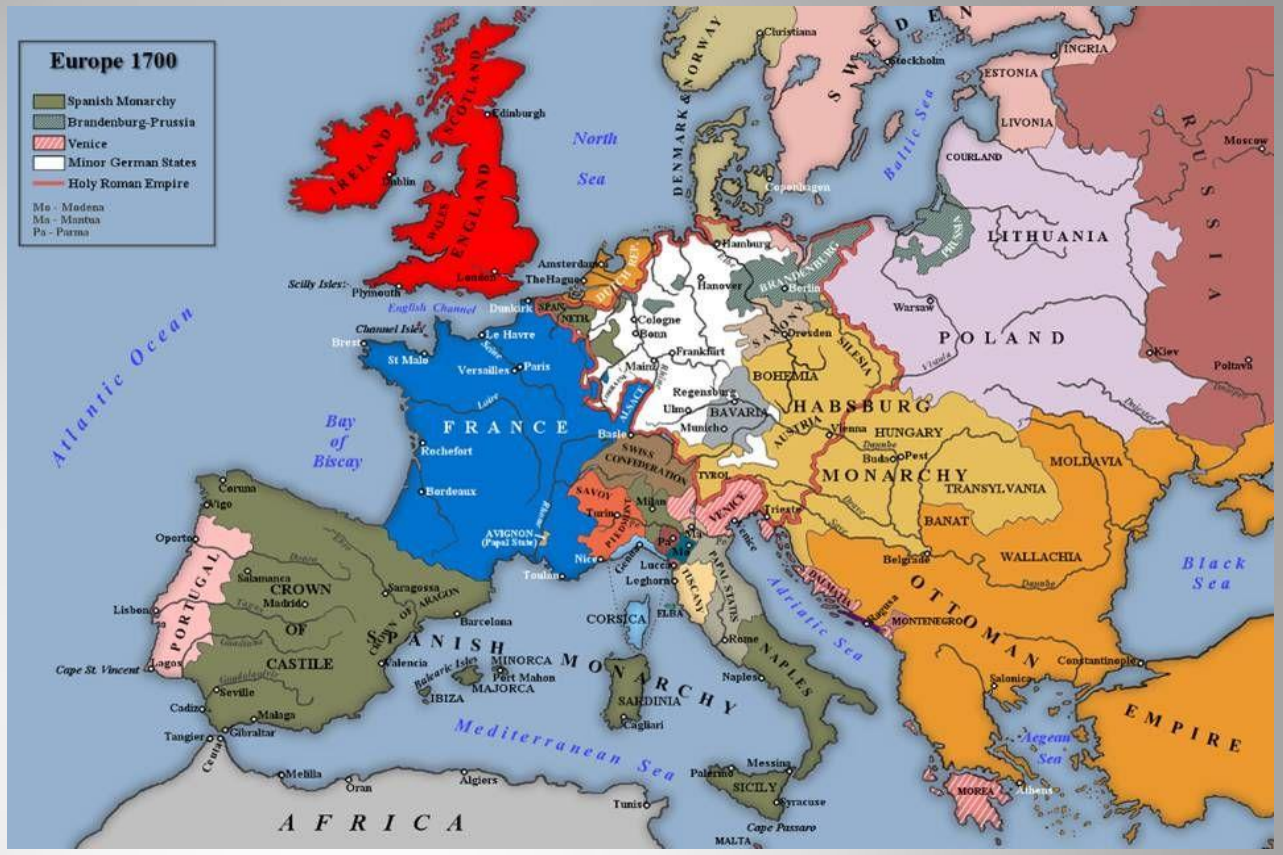

Politique Intérieure

* Reforme de l'église orthodoxe
* Les coutumes
* L'armée
* L'enseignement
* L'industrie
* Le Rouble
* Nouvelle capitale

La succession

Alexis mort en 1718
Pierre II Alexiéïévitch (3ans) puis
Anne I fille de Ivan V
Ivan VI (1an)
Marta Skowronska (Catherine I)
une carrière extraordinaire illettrée, dévouée

Elizabeth I sa fille (20ans)
intelligente, pas de peine de mort
guerre de 7 ans contre la Prusse, Succession d'Autriche, Mariage de sa sœur Anna, avec Holstein- Gottorp:
Dynastie de Holstein- Gottorp
Pierre III 1762
Karl Peter von Holstein Gottrop

UNE CATASTROPHE !!!!!

Pierre III: un phénomène

L'éducation militaire, Humiliations et alcool, l'église orthodoxe, L'armée, son rêve c'est.... couronnement?
Mariage avec une pauvre princesse Sofia Frederika Augusta von Anhalt Zerbst 1762 - 1796

Une Vraie Allemande

* la vie conjugale
* les projets pour la Russie:
  guerre contre le Danemark

CATHERINE II DE RUSSIE 1729 - 1762 - 1796

* Éducation
* Mariage avec Pierre III: 1745

* Les aléas conjugaux
* Accession au trône: la nuit de tous les dangers, un coup d'état 28/06/1762

Preobrajenski, Imaïlovki

* «politique sentimentale».

Saltykov G Orlov Poniatowski Potemkine Lanskoï Zoubov Rimsky- Korsakov arychkine: le chat - les essayeuses (grande tante de la C de Ségur)

* ses lectures: la passion française

LA POLITIQUE ETRANGERE

- la succession de la Pologne 1764
- partages: 1773, 1793, 1795

initiative prussienne

à qui

profite

le

crime

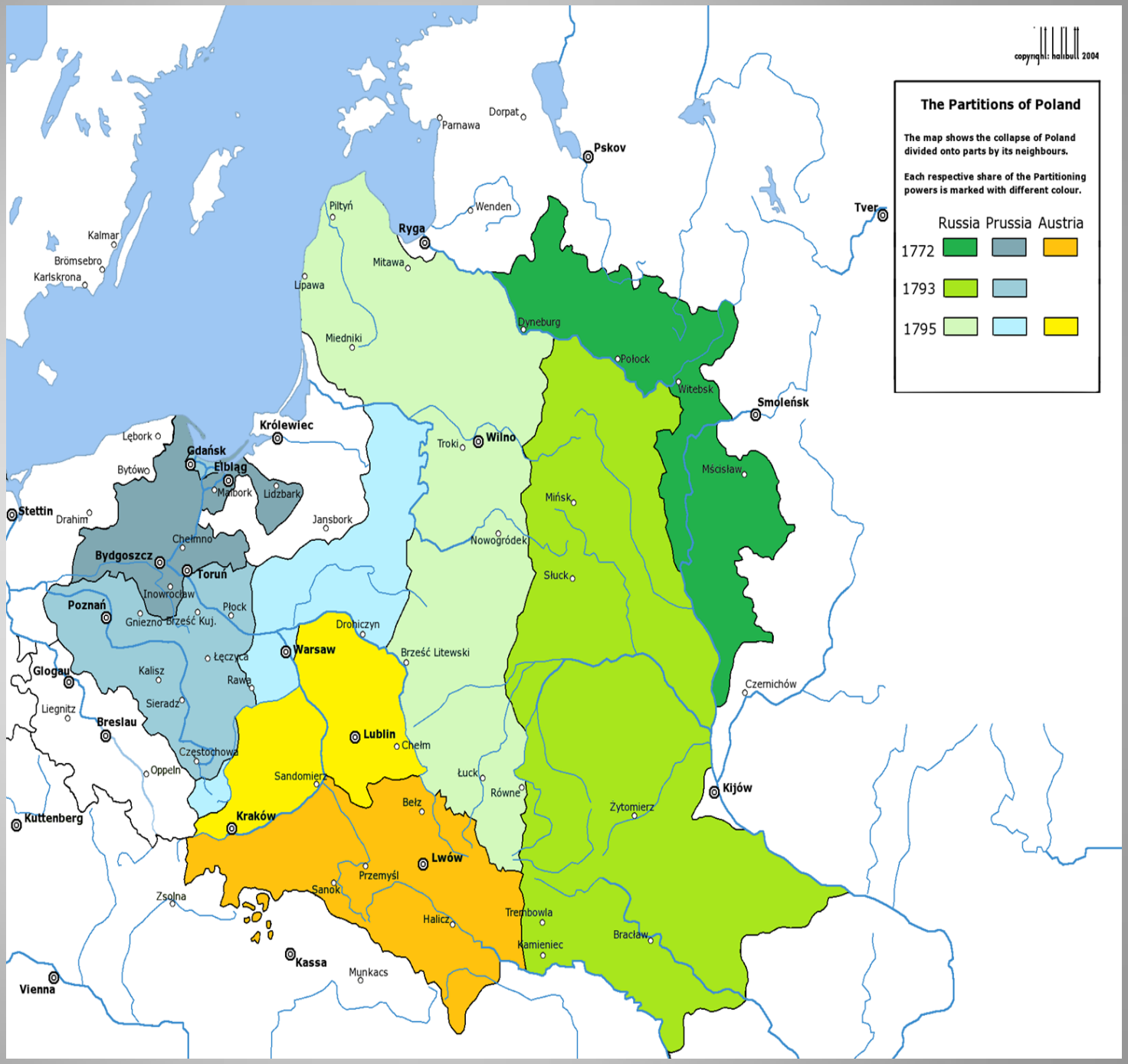

les guerres contre la Turquie

- la Mer Noire
- miracle naval
- les rêves byzantins
- la Crimée

la guerre contre la Suède

LA POLITIQUE INTERIEURE

les révoltes paysannes
colonisation de l'Alaska
et de la Sibérie (Pallas)
colons allemands
développement de l'industrie
privilèges de la noblesse
servage
protectrice de arts
éducation

un despotisme éclairé