ROTARY-CLUB DE DAX ET DE LA CÔTE D'ARGENT

Lucien CAPDECOMME 77éme Président

A.D.G.	Patrick PELLETIER
Président élu	Yves LOUBERE
Président sortant	Matthias THIENPONT
Secrétaire	Henri DESCAZEAUX
Trésorier	Alain BELAUBE
Protocoles	Jean-Louis BAILLY & Pierre FLORIMONT
Site Web du Club:	http://www.rotary-dax.com

Bulletin 26 du jeudi 23 janvier 2020

Notre Gouverneur vient le 30 janvier 2020.

Il visite en un même lieu les trois clubs de Dax, Tyrosse et Hossegor.
La réception se fera à Poustagnac les conjoints sont invité(es)

Réunions avec les Clubs de Dax, Hossegor et Saint Vincent de Tyrosse DE 3/4 d'heure chacune.

Viennent le Président et le Comité (cela évite les redites) avec la séquence suivante:

- 17:15h - 18:00h: Dax et Daxys

- 18:00h - 18:45h: Hossegor

- 18:45h - 19:30h: Saint Vincent de Tyrosse.

réunion effectif de 14:00h à 16:30h.

Certains Présidents ne pouvant se libérer, envoient leur responsable effectif ou un autre membre.

Rendez-vous à Poustagnac pour les conjoints et non comité à 19h45.
Tenue correcte exigée : cocktail pour les dames, pour les messieurs veste avec insigne et PHF (cravate facultative).
Les Présidents doivent penser au collier , au chèque Fondation et à un fanion du club.
Le proto de Dax se charge des cadeaux (livre et madeleines).
Venez décontractés dans la tête.
Menu 60€ payable au moulin de Poustagnac.(par le club ou pas : c'est selon).
Menu de gala, et champagne offert par l'ADG pour vous remercier de 3années d'amitié et d'indulgence.
Amitiés : Patrick futur exADG

Ce soir superbe conférence de François Zaremba devant un public enchanté par la qualité de la prestation de notre ami.

NAISSANCE
DE LA RUSSIE IMPERIALE

I. Avant La Rus'

*** les cultures de kourganes , peuples de langues indo-européenne, peuples de langues turcs**

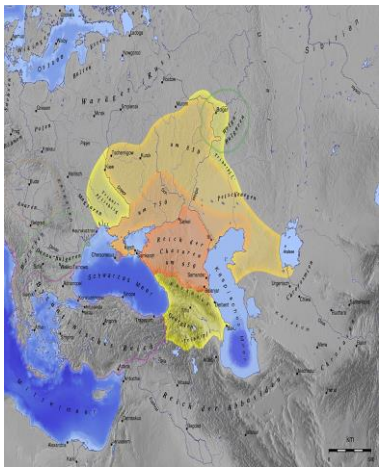

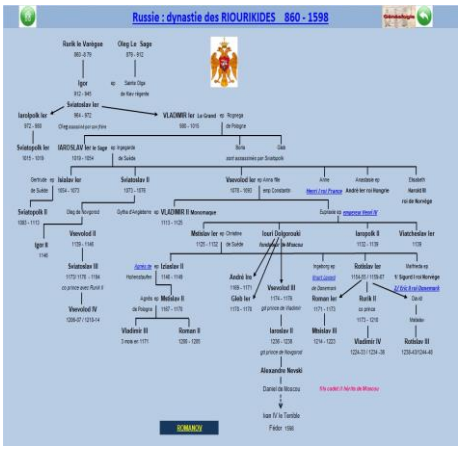

II. Novgorod, Pskov, Kiev

III. Varegues et Rourikides

IV. La Rus' kiyovienne: melting pot

V. L'émiettement et les invasions mongole

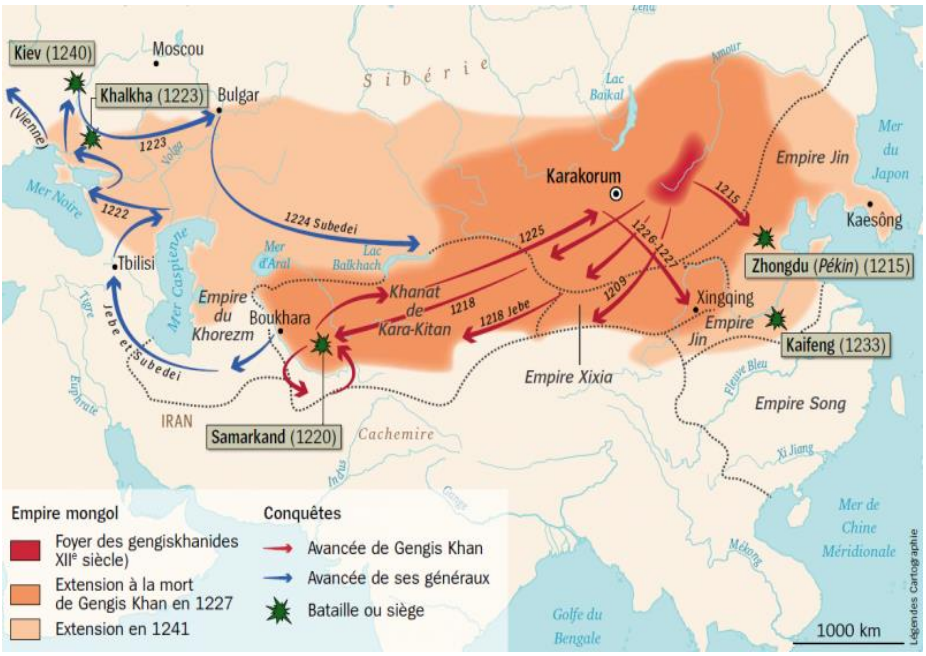

VI. La montée en puissance de la région Nord-Est : la Moscovie

VII. Ivan IV Le Terrible et Fedor Ie

VIII. Vielikaya Smouta

***Les faux Dimitris (M. Mniszek) *Godounov Borys *Chouïski Vasyl**

IX. La dynastie de ROMANOV 1613-1917

Descendants directes et Lignée allemande : dès 1762

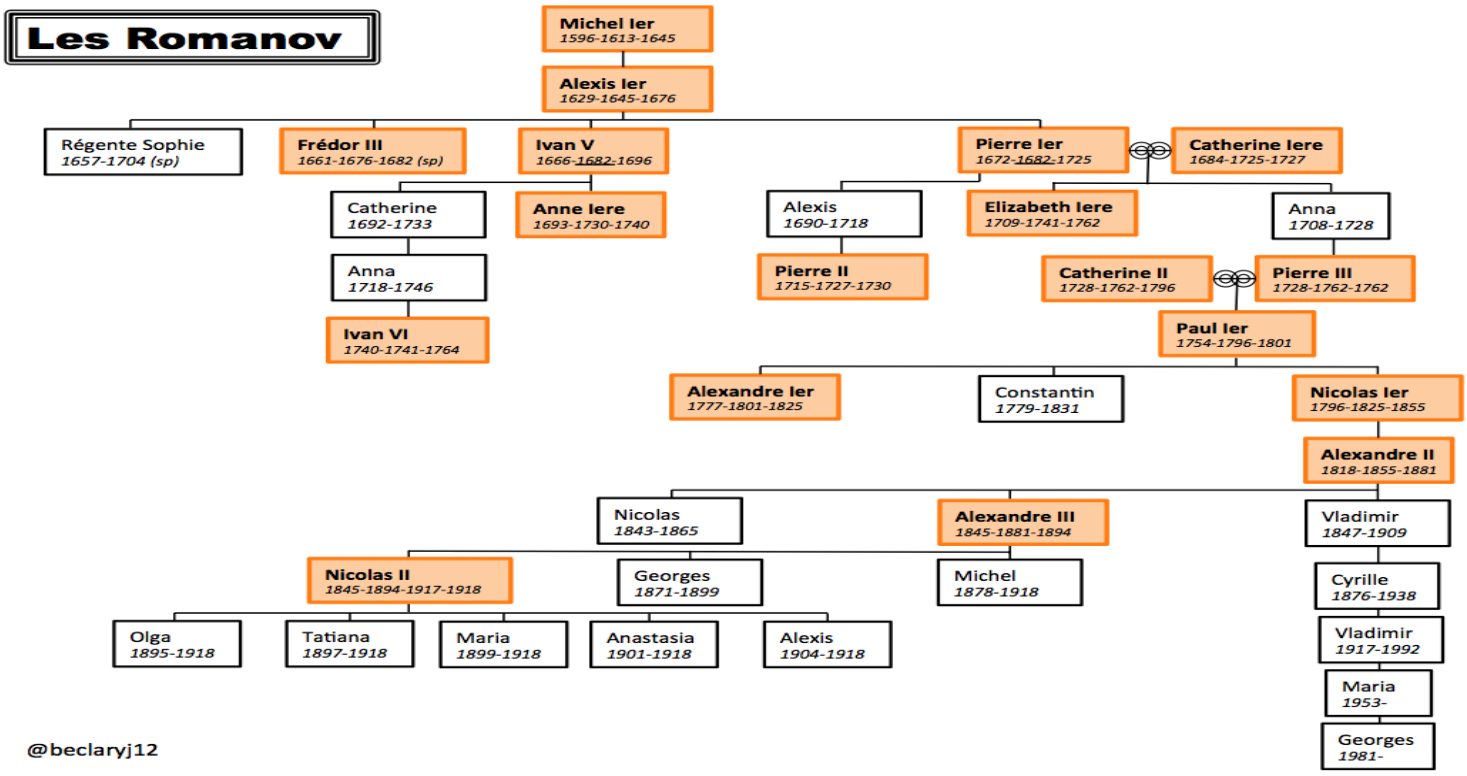

- *Michel Romanov 1614 1645 monastère Ipatiev
- *Alexis
- FédorIII

1 Michaïlovna IVAN V 1696
2 Narychkina PIERRE I

- PIERRE LE GRAND Le siècle des Impératrices
- CATHERINE II : LA GRANDE son fils Paul I
- ALEXANDRE I 1801 182
- NICOLAS I 1825 1855
- ALEXANDRE II 1855 1881
- ALEXANDRE III 1881 1894
- NICOLAS II 1917 villa Ipatiev

- Kierenski : Gouv Temporaire

- Le coup d'état bolchévique

Lenin Stalin Kchrouchtchev, Brejniev, Gorbatchev Poutin

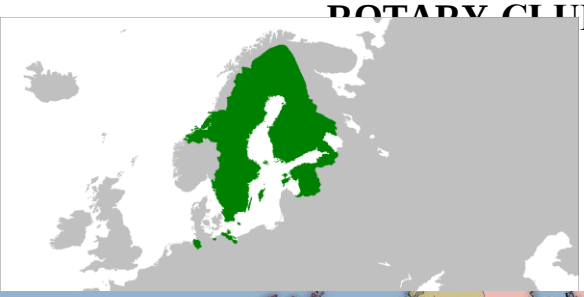

PIERRE I DIT «LE GRAND»

Accès au pouvoir: mort de Fédor II régence de Sofia Alexieïevna, sœur de Fédor

- **Ivan V: simple d'esprit, aveugle, muet, meure en 1696 ***
- **Pierre 10 ans co-gouvernance entre 1682 et 1696: fictive enfance à Moscou Quartier des étrangers**

Politique étrangère Recherche des «Frontières Naturelles»

- **1696: contre la Turquie: forteresse d'Azov *1697 La Grande Ambassade «Pierre Mikhaïlov» Prusse, Pays-Bas, Angleterre, Vienne, Saxe, Pologne**
- **1700 - 1721: la guerre du Nord**
- **Narva, Poltava, Nystad Charles XII Vasa *Alliance avec la Saxe: le déclin de la Pologne**

Politique Intérieure

*** Reforme de l'église orthodoxe * Les coutumes * L'armée * L'enseignement * L'industrie * Le Rouble * Nouvelle capitale**

Le Bilan

La succession **Alexis mort en 1718**

- **Pierre II Alexiéïévitch (3ans) puis Anne I fille de Ivan V puis Ivan VI (1an)**
- **. Marta Skowronska (Catherine I) une carriére extra-ordinaire illetrée, devouée**
- **. Elizabeth I sa fille (20ans) * intelligente * pas de peine de mort * guerre de 7 ans contre la Prusse * Succession d'Autriche *Mariage de sa sœur Anna, avec Holstein- Gottorp:**
- **Dynastie de Holstein- Gottorp Pierre III 1762 Karl Peter von Holstein Gottrop**

UNE CATASTROPHE !!!!!

- **Pierre III: un phénomène : * L'éducation militaire *Humiliations et alcool * l'église orthodoxe * L'armée * son rêve c'est.... * couronnement?**

Mariage avec une pauvre princesse Sofia Frederika Augusta von Anhalt Zerbst 1762 - 1796
Une Vraie Allemande * la vie conjugale * les projets pour la Russie:
guerre contre le Danemark

CATHERINE II DE RUSSIE 1729 - 1762 - 1796

- **Éducation * Mariage avec Pierre III: 1745 * Les aléas conjugaux * Accession au trône: la nuit de tous les dangers, un coup d'état 28/06/1762 Preobrajenski, Imaïlovki**
- **«politique sentimentale». Saltykov G Orlov Poniatowski Potemkine Lanskoï Zoubov Rimsky- Korsakov Narychkine: le chat les essayeuses (grande tante de la C de Ségur)**
- **ses lectures: la passion française**

LA POLITIQUE ETRANGERE

La succession de la Pologne 1764 partages: 1773, 1793, 1795 initiative prussienne à qui profite le crime, les guerres contre la Turquie la Mer Noire miracle naval les rêves byzantins la Crimée, la guerre contre la Suède

LA POLITIQUE INTERIEURE

les révoltes paysannes colonisation de l'Alaska et de la Sibérie (Pallas) colons allemands développement de l'industrie privilèges de la noblesse servage protectrice de arts éducation un despotisme éclairé

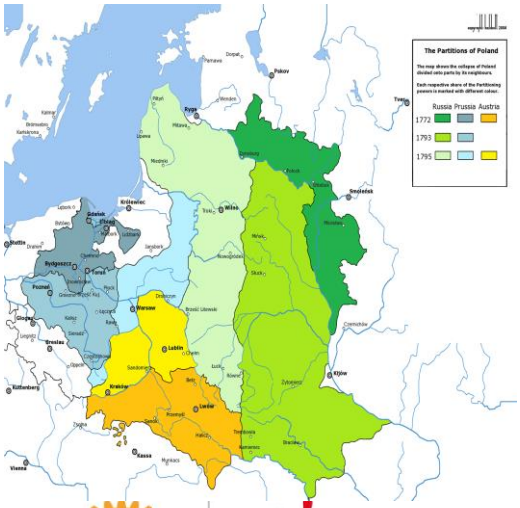

ROTARY-CLUB DE DAX ET DE LA CÔTE D'ARGENT

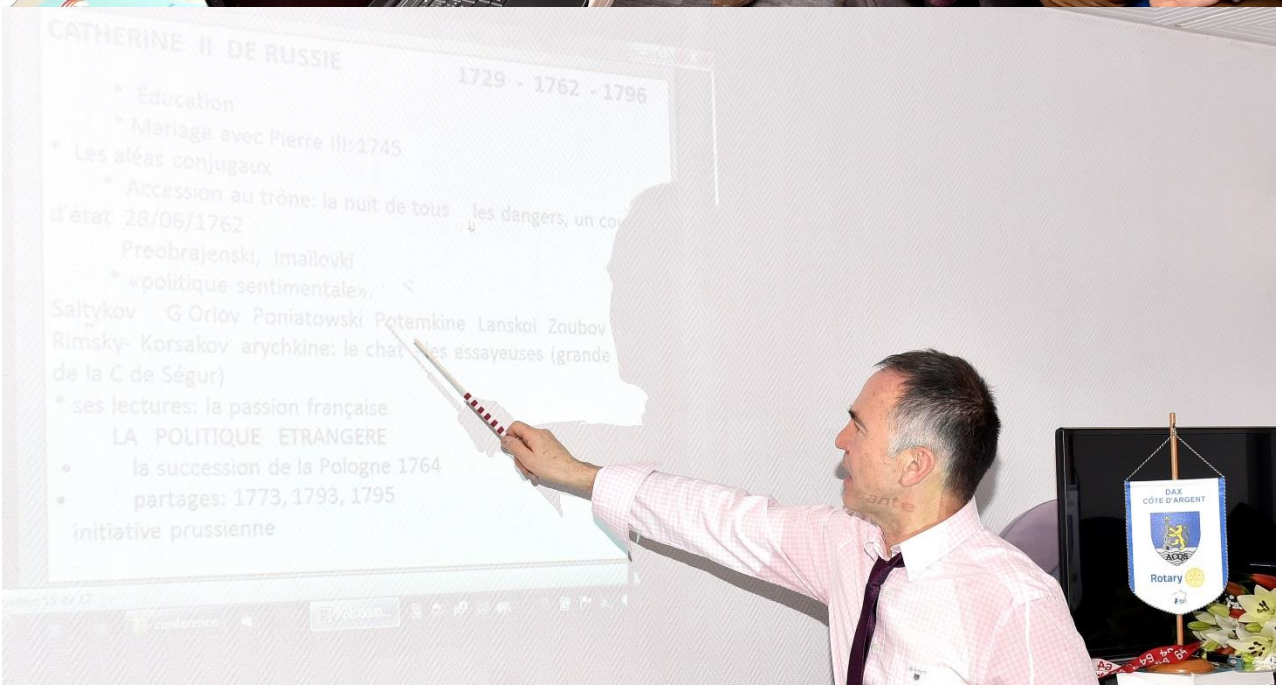

- **ESPOIR en TETE**

cliquer sur le lien du blog de Patrick Haye

http://blogphayedumorcenais.over-blog.com/2020/01/espoir-en-tete-2020.html

ESPOIR en TETE aura lieu le 09/02/2020 à 16h 30.
Pour cette nouvelle saison, nous avons donc choisi un film français "Le Prince oublié" qui sera projeté en avant-première, au CLUB. La sortie nationale étant fixée au mercredi 12 février.
FJD a retenu la salle et nous donnera toute information utile rapidement.

C'est l'histoire d'un jeune papa, Djibi joué par Omar Sy, qui élève seule sa fille de 8 ans. Pour que Sofia s'endorme, il lui raconte une histoire qu'il invente chaque soir. Mais lorsque la petite fille sombre dans les bras de Morphée, ces histoires prennent vie. Peuplés de chevaliers, de pirates, de fées et de dragons, ces récits appartiennent à Sofia : elle est toujours la princesse et Djibi est un valeureux prince. Quand elle rentre au collège, l'enfance semble derrière elle. Au grand désespoir de Djibi qui va devoir accepter que son enfant grandisse. Mais dans le monde de l'imaginaire, le prince va aussi devoir accepter que son monde change.

Trophées culinaires du Rotary Club de Dax

<u>La prochaine épreuve</u>
Elle est confirmée le jeudi 20 février, sur le thème de la COQUILLE SAINT JACQUES.

Jean-Marie Gautier présidera le jury.

AGENDA

Sauf avis contraire les réunions commencent à 19 heures

Les réunions statutaires ont lieu tous les 2ème, 3ème (+ comité) et 4ème jeudis à 19h00 à notre Siège, Hôtel "Dax-Hôtel", situé 1, Boulevard Carnot à Dax.
Les réunions organisées les 1ers jeudis de chaque mois ont lieu chez l'un des membres. Merci de bien vouloir vous renseigner auprès de notre protocole.
Les quatrièmes jeudis de chaque mois à 20h00, dîner statutaire dans un lieu précisé par le Protocole.
Les cinquièmes Jeudis du mois à 20h00, dîner statutaire avec Conjoints dans un lieu précisé par le Protocole

30 janvier : Visite du Gouverneur : Dax + Hossegor + Saint Vincent de Tyrosse.
Admission de Michel ROSENVAIGUE
À POUSTAGNAC.
6 février : réunion statutaire à Onard Chez Chantal
13 février : réunion statutaire
20 février : réunion statutaire comité
27 février : réunion statutaire

TROPHEE CULINAIRE DU CLUB
le 20 février autour de la coquille St Jacques avec Jean-Marie Gautier,
le 16 avril autour de l'asperge avec Jean Coussau.

S'inscrire auprès des Protos

Pour la visite du Gouverneur conjoints invités

Nous regrettons ce jour la démission de Laurent TIGIER pour raison professionnelle.

MEMBRES :12/ 40

Lucien CAPDECOMME

Jean-Louis BAILLY, Guy BARUCHEL, Alain BELAUBE, Thierry BERTHELIER, Tony BLANC, Jean-François CAPODANO, Jean CAZEILS, François-Joël du CIIEYRON d'ABZAC, Bernard COUJOLLE, Georges COURAU, Henri DESCAZEAUX, Jean- Louis DUMOLIA, Pierre FLORIMONT, Chantal GUEDON, Benoît KITZINGER, Yves LOUBERE, Dominique MENAUT, Dominique MORAS, Patrick PELLETIER, Michel PERE, François PETGES, Etienne PINEL, Max TESSIER, Marc VERNIER, Patrick VILHEM, François ZAREMBA, Mathias THIENPONT, Jean-Philippe de Valleuil, Patrick HAYE, Alain PUJOL.

. Michel Rosenvaigue

Jean-Christophe GOUSSEBAIRE

Olivier SOULIÉ. Sébastien VIVÉ Damien WILMET. Éric LAFARGUE. Pascal LAFFITAU. Robert ATZENI.. Hélène Houssin de ST Laurent. Diane Coustou.